



INFORME TECNICO RECORRIDO DE CONTROL Y VIGILANCIA RONDA HUMEDAL GUALI – No. 5

El día 07 de junio de 2024, se realizó recorrido de control y vigilancia en la ronda del humedal Gualí (Ruta amarilla), ecosistema que fue declarado por la Corporación Autónoma Regional de Cundinamarca - CAR como Distrito Regional de Manejo Integrado a través del acuerdo 001 de 2014 "Por medio del cual se declaran como Distrito Regional de Manejo Integrado (DMI), los terrenos comprendidos por los humedales de Gualí, Tres Esquinas y Lagunas de Funzhé, y su área de influencia directa ubicada en los municipios de Funza, Mosquera y Tenjo, Cundinamarca", y estableció tres zonas: 1. Preservación (espejo de agua), 2. Recuperación (50 metros) y 3. Uso sostenible (100 metros), con el fin de identificar presuntas afectaciones ambientales.



Ilustración 1. Recorrido
Fuente: Google Earth



SC-CER116470



SA-CER753750



ST-CER753753



CO-SC-CER116470

CO-ST-CER753753

CO-SA-CER753750

03-FR-17-VER_09 2020-07-30
Funza - Cundinamarca



Durante el recorrido en la vereda La Isla, el cual se realizó desde las coordenadas 4°43'37,284" N-74°11'35,724" W hasta las coordenadas 4°43'35,754" N-74°11'40,644" W, no se evidencia presencia de motobombas, ganado, residuos, ni posibles rellenos.

EVIDENCIA FOTOGRÁFICAS:



Ilustración 2. Evidencias recorrido

Leidy Navarrete

LEIDY VALENTINA NAVARRETE

Gestor ambiental

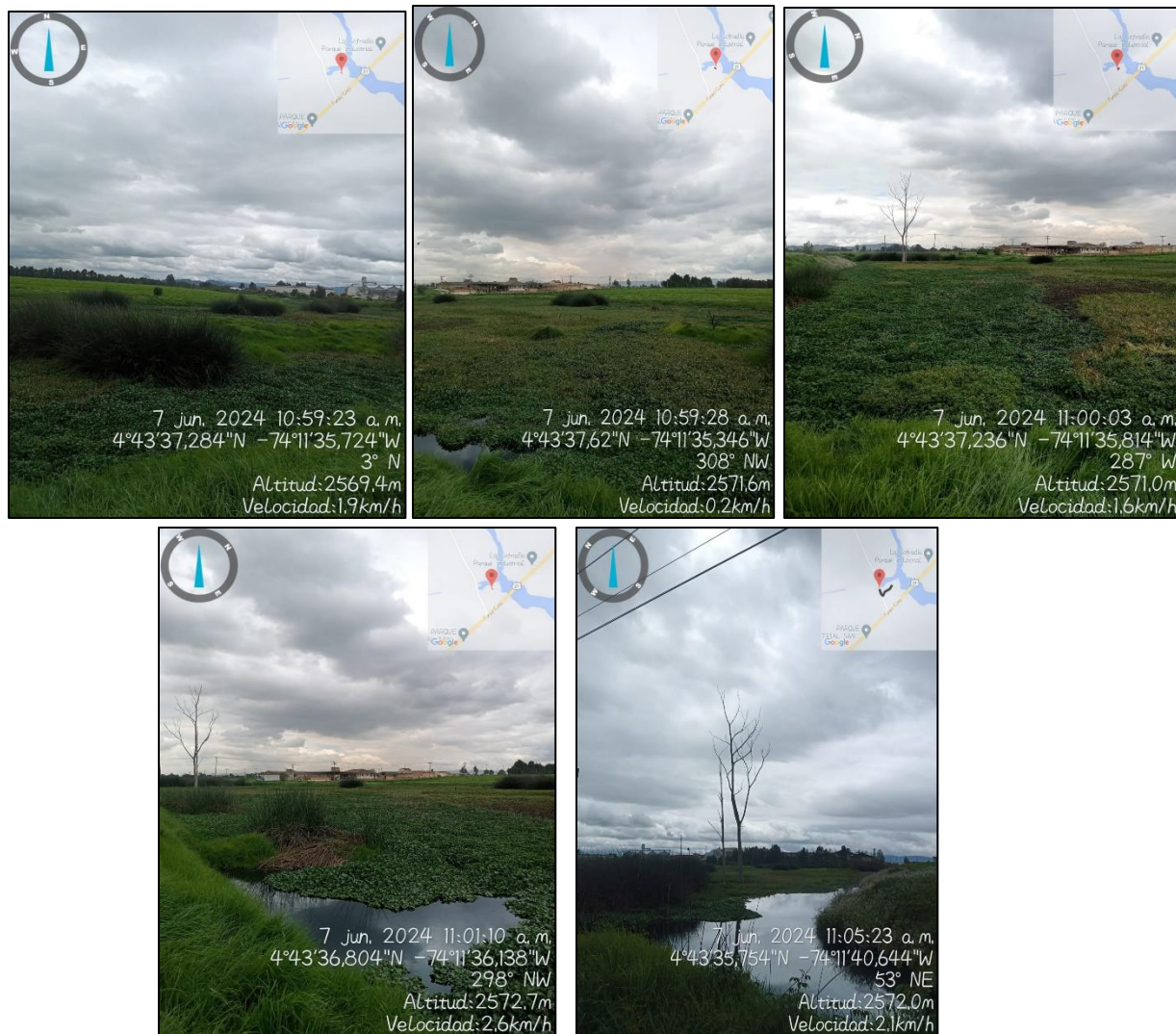
Contrato de prestación de servicios CPS20240272



SC-CER116470



SA-CER753750



ST-CER753753



CO-SC-CER116470

CO-ST-CER753763

CO-SA-CER753750

03-FR-17-VER_09 2020-07-30

Funza - Cundinamarca